



GREEN ME

INFORMATIVA SULLA COMPILAZIONE DELL'ALLEGATO B

ALLEGATO B: COME COMPILARE

- **La dichiarazione deve essere compilata in ogni sua parte**
- Nella casella «Progetto N°» occorre indicare il codice associato al corso riportato nel catalogo e nella scheda di iscrizione (es. «Analisi costi e benefici LCCA» → Progetto N° 4)
- Le parti descrittive non pertinenti devono essere barrate/annullate dal dichiarante
- La firma del dichiarante deve essere leggibile e apposta per esteso
- La compagine sociale deve sempre essere riportata all'interno dell'apposito spazio, anche in caso di impresa autonoma. Se trattasi, ad esempio, di ditta individuale o liberi professionisti, saranno riportati solo i dati di un soggetto (cognome, nome e CF) che costituisce la ditta, indicando come quota detenuta il 100%.
- L'inizio e il termine dell'esercizio sociale devono essere sempre riportati nella dichiarazione solo in termini di giorno e mese (gg/mm) secondo i vincoli di bilancio della singola impresa. In caso di ditta individuale, visto che l'esercizio sociale corrisponde all'anno solare, la data di inizio sarà indicata nell'01/01 mentre quella di termine il 31/12.
- La compilazione del dato di bilancio va redatto alle imprese soggette a tale obbligo. Pertanto, a titolo esemplificativo, non è richiesta nel caso di ditte individuali. In questa ipotesi, il dichiarante dovrà barrare/annullare la parte relativa al bilancio.
- Nell'ipotesi che si tratti di ditta/società neo-costituita, pertanto non in grado di dichiarare il dato del Fatturato così come quello di Bilancio relativo all'ultimo esercizio, il dichiarante dovrà barrare le relative parti, indicando solo la data di costituzione della società.

FOCUS: LIBERI PROFESSIONISTI

PERCHÈ I LIBERI PROFESSIONISTI SONO UN'IMPRESA?

Si considera **IMPRESA** ogni entità, indipendentemente dalla forma giuridica rivestita, che eserciti un'attività economica (Reg. 800/2008 – Allegato 1, Articolo 1 – Impresa -). In particolare sono considerate tali le entità che esercitano un'attività artigianale o altre attività a titolo individuale o familiare, le società di persone o le associazioni che esercitano un'attività economica, nonché di quanto all'Art. 1 della Raccomandazione della Commissione del 6 maggio 2003 relativa alla definizione delle microimprese, piccole e medie imprese (2003/361/CE).

FOCUS: LIBERI PROFESSIONISTI

PERCHE' I LIBERI PROFESSIONISTI SONO UN'IMPRESA?

Il 9 gennaio 2013 la **Commissione Europea**, all'interno dell'Action Plan for Entrepreneurship, (Raccomandazione Commissione UE 6 maggio 2013/361/CE, Regolamento UE 1303/2013) ha espressamente operato l'equiparazione tra liberi professionisti e piccole medie imprese, confermando così anche per i primi la possibilità di accedere a tutti i programmi destinati a tale tipologia di soggetti. **A partire dalla legge di stabilità 2016 è prevista anche per i liberi professionisti la possibilità di accedere ai fondi strutturali europei 2014-2020.**

FOCUS IMPRESE: MEDIE, PICCOLE, MICRO

Categoria di impresa	Effettivi: unità lavorative-anno (ULA)	Fatturato annuo	Totale di bilancio annuo
Medie imprese	< 250	≤ 50 milioni di euro	≤ 43 milioni di euro
Piccole imprese	< 50	≤ 10 milioni di euro	≤ 10 milioni di euro
Microimprese	< 10	≤ 2 milioni di euro	≤ 2 milioni di euro

FOCUS IMPRESE: AUTONOME, ASSOCIATE, COLLEGATE

IMPRESA AUTONOMA: se l'impresa è completamente indipendente o ha una o più partecipazioni di minoranza (ciascuna inferiore al 25%) con altre imprese

IMPRESA ASSOCIATA: se la partecipazione con altre imprese arriva almeno al 25% ma non supera il 50%, si considera che il rapporto sia tra imprese associate

IMPRESA COLLEGATA: se la partecipazione con altre imprese supera il tetto del 50%, le imprese sono considerate collegate

ES. IMPRESE ASSOCIATE

ESEMPIO:

Mario Rossi opera come architetto libero professionista (socio al 100% della P.IVA con cui opera) ed è inoltre socio al 30% di un'impresa di costruzioni.

Le due imprese sono associate.

In tal caso il numero di dipendenti e il fatturato si sommano in quota parte.

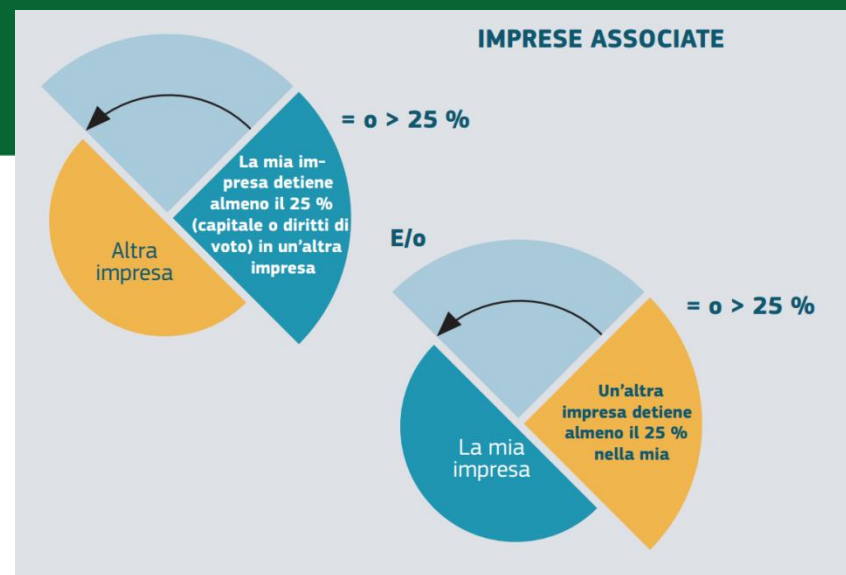

	Mario Rossi architetto libero professionista	COSTRUZIONI SRL (Società di costruzioni in cui Mario Rossi è socio al 30%)	TOTALE
Bilancio	50.000 €	1.000.000 €	350.000 € Dato da: 50.000 € (Mario Rossi libero professionista, che detiene il 100% della sua P.IVA) + 300.000 € (equivalente al 30% di 1.000.000 €, la quota detenuta da Mario Rossi all'interno di Costruzioni srl)
N° occupati	1	30	10 Dato da: 1 (Mario Rossi libero professionista, che detiene il 100% della sua P.IVA) + 9 (equivalente al 30% di 30, la quota detenuta da Mario Rossi all'interno di Costruzioni srl)

ES. IMPRESE COLLEGATE

ESEMPIO:

Mario Rossi opera come architetto libero professionista (socio al 100% della P.IVA con cui opera) ed è inoltre socio al 60% di un'impresa di costruzioni.

Le due imprese sono collegate.

In tal caso il bilancio e il numero degli occupati si sommano al 100%.

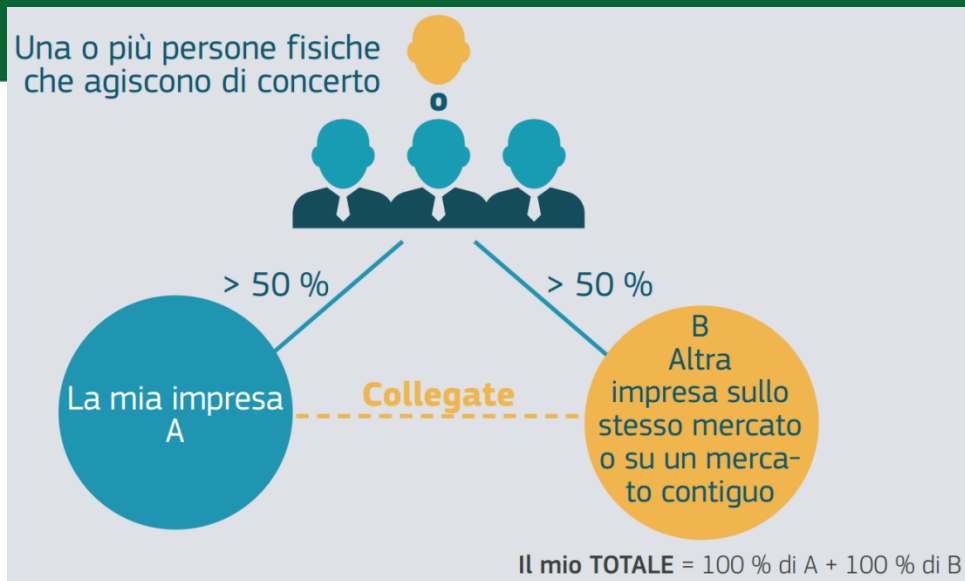

	Mario Rossi architetto libero professionista	COSTRUZIONI SRL (Società di costruzioni in cui Mario Rossi è socio al 60%)	TOTALE
Bilancio	50.000 €	1.000.000 €	1.050.000 € Dato da: 50.000 € + 1.000.000 €
N° occupati	1	30	31 Dato da: 1 (Mario Rossi libero professionista, che detiene il 100% della sua P.IVA) + 30 (Costruzioni srl)

INFORMAZIONI SU CO-FINANZIAMENTO E MANCATO REDDITO

Il bando che ha finanziato il percorso formativo prevede il cofinanziamento da parte dei partecipanti.

In che modo? **Dimostrazione di mancato reddito** (valorizzazione del costo di lavoro dei partecipanti occupati calcolato in relazione alla frequenza al corso in orario di lavoro).

Esempio di calcolo del mancato reddito:

Costo orario di Mario Rossi (dipendente dell'Azienda AlfaOmega): 15,00 €/h

Ore di frequenza al corso di Green Marketing e Green Reputation da parte di Mario Rossi: 50

Mancato reddito dell'Azienda AlfaOmega: 750 € (15,00 €/h * 50 h)

Al termine del corso, sulla base delle ore frequentate, sarà richiesto di valorizzare il mancato reddito, sulla base delle seguenti categorie:

1. Dipendenti
2. Lavoratori non regolamentati da contratto subordinato: imprenditori, autonomi
3. Lavoratori non regolamentati da contratto subordinato: professionisti iscritti ad ordini

INFORMAZIONI SU CO-FINANZIAMENTO E MANCATO REDDITO

Quota di cofinanziamento previsto a partecipante: **€ 543,40** (valore puramente indicativo)

Qualora partecipino più lavoratori della stessa impresa, il mancato reddito è calcolato a livello di ragione sociale (e non di singolo lavoratore).

Nel caso in cui, sulla base delle ore effettivamente frequentate, non venisse raggiunta la quota sopra indicata, è richiesto il versamento di un **contributo in denaro** sino al raggiungimento della quota di cui sopra.

	Mario Rossi	Giulio Verdi	Giuseppe Bianchi	Maria Violi
Azienda di appartenenza	AlfaOmega	Libero professionista	Uno spa	Uno spa
Mancato reddito a preventivo	543,40 €	543,40 €	1086,08 €	
Costo orario	17,00 €/h	10,00 €/h	17,00 €/h	10,00 €/h
Ore frequentate	50 h	46 h	50 h	40 h
Mancato reddito	850,00 €	460,00 €	850,00 €	460,00 €
			1.310,00 €	
Contributo in denaro	/	83,40 €	/	/



GREEN ME

Per ulteriori informazioni o chiarimenti in merito alla compilazione dell'Allegato B rivolgersi a:

- ricerca@sinergie-italia.com
- formazione@sinergie-italia.com
- Tel. 0522 083122

GRAZIE!